

# 印刷機のご利用について

～団体登録済みのグループのみ皆さまにご利用いただけます～

ボランティア、NPO、地域づくり等の社会貢献活動を行っているグループのチラシや会報、会議資料の印刷などに利用できます。

## ★利用時間および利用方法

利用時間	火曜日～日曜日 10:00～18:00
予約	・ 不要 ※予約不可 (開館時間内のみ。機材が空いていれば利用できます。)
利用方法	・ 団体登録証を受付でご提示ください ※ <u>最長3時間以内</u> でお願いします。

ハガキからA3サイズまで対応できます(用紙はご持参ください)。

白黒印刷のみです。カラー印刷はできません。

※利用時には、団体登録証をご持参の上、プラザ開館時間内に受付までお越しください。

※ホッチキス、糊などの事務用品、消耗品は、ご持参ください。

※休館日及び夜間に、作業室は利用できません。

## ★利用料金

マスター代・・・1枚当たり50円

インク代・・・50枚ごと10円

用紙はご持参ください。プラザで印刷機用紙の販売はしていません。

## ★精算方法

コインラック方式で精算します。

領収書が必要な方は、印刷が終了しましたら、プラザ受付までご報告ください。

領収書を発行いたします。

## ～お願い～

\*作業の際に出たゴミは必ずお持ち帰りください。

\*原稿やおつりを忘れないように、ご確認ください。

\*配置を変更された場合は、必ず元の状態に戻してください。

\*社会貢献活動を目的とした事業以外には、一切ご利用できません。

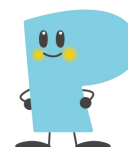

## ～ 印刷機料金について（説明）～

（例）原稿 1 枚のチラシを 200 枚印刷したい場合（製版の試し刷り分含む）

原稿 1 枚につき、製版を 1 回行うので製版代 50 円＋インク代が 50 枚ごとに 10 円なので、50 枚印刷すると 60 円、100 枚だと 70 円、150 枚だと 80 円、200 枚だと 90 円という計算になります。

1～50 枚印刷… 60 円、51～100 枚印刷… 70 円、101～150 枚印刷… 80 円、etc

必要な枚数  $200 \div 50 = 4$  インク代は 10 円を 4 倍して 製版代の 50 円と足してください。

印刷機の使い方など、ご不明な点がございましたら、お問い合わせください。

## ～ お願い ～

- 取扱説明書等をご覧の上、正しくご使用くださいますようお願いいたします。万一、故意や過失により故障等した場合には、損害を賠償請求することがあります。
- 終了時は、必ず元の状態に戻してください。
- 作業時に出たゴミは必ずお持ち帰りください。
- 原稿・おつりを忘れないようにご確認ください。
- 社会貢献活動を目的とした事業以外には一切ご利用できません。

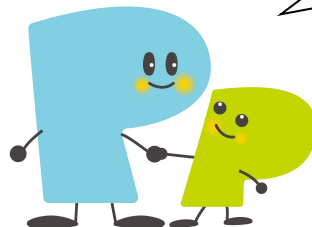

## とくしま県民活動プラザ

〒770-0873

徳島市東沖洲 2 丁目 14 番地 沖洲マリントーミナルビル 1 階

電話：088-664-8211 FAX：088-664-5345

E-MAIL：info@plaza-tokushima.com

U R L：https://www.plaza-tokushima.com

■開館時間：10：00～18：00

【会議室・研修室・作業室の利用時間】：・火曜日～土曜日 10：00～18：00  
（研修室のみ 10：00～21：00）  
・日曜・祝休日 10：00～18：00

\*研修室夜間(18:00～21:00)の利用については、  
利用日の前日(閉館日の場合はその前日)16:00 までに要予約

■閉館日：月曜（祝休日の場合はその翌日）、年末年始（12/29～翌 1/3）

