

# 「高齢者支援等」 ボランティアスタッフ募集



- 日 時：12月1日（土）～12月29日（土）  
各日 10:00～16:00 **※日曜・祝日を除く**
- 場 所：デイサービス おひさま  
（徳島市八百屋町二丁目 16 齋藤醫院ビル 5F）  
※徳島駅から徒歩3分、駐車場あり
- 内 容：レクリエーション（カラオケ、お花見、書道など）の助手、  
高齢者の方とお話、移動の支援
- 募集人数：2人/各日
- 持参物：室内履きのシューズ
- 昼 食：各自でご用意ください。

※参加できる日をお知らせください。  
※1日のみの参加もOK！  
※特に土曜日の参加歓迎



申込先：とくしま県民活動プラザ

TEL：088-664-8211

FAX：088-664-5345

E-mail：info@plaza-tokushima.com

応募フォーム

<http://plaza-tokushima.com/form/>

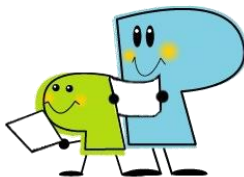

学生の方へ

※ボランティアパスポート・SUDachi CARD  
をお持ちの方はその旨お知らせ下さい。

◇申込方法: 応募フォームからお申込みいただくか、以下申込用紙の内容を FAX・電話・E-Mail のいずれかでお知らせ下さい。

※また、**学生の方でボランティアパスポート・SUDAchi CARD をお持ちの方は必ずお知らせください。**

**(活動時間のみ押印)**

◇ 申込締切: 参加希望日の 2 日前 17:00 迄

## おひさま「高齢者支援等」ボランティアスタッフ参加申込書

フリガナ	
氏名	
住所	〒      ー
電話/FAX	(      )      ー      / (      )      ー
メール	
所属団体	
年齢	
参加希望日	
※今後、ボランティア情報の配信を希望しますか？（既に登録済みの方は除く） <input type="checkbox"/> YES / <input type="checkbox"/> NO	
※今年度おためし体験事業への参加は初めてですか？ <input type="checkbox"/> YES / <input type="checkbox"/> NO	
※今年度、既にボランティア活動保険に加入していますか？ <input type="checkbox"/> YES / <input type="checkbox"/> NO	
<b>学生の方へ</b>	
※ボランティアパスポートまたは SUDAchi CARD を持っていますか？ <input type="checkbox"/> ボランティアパスポート / <input type="checkbox"/> SUDAchi CARD / <input type="checkbox"/> 持っていない	
※所持している方はボランティアパスポートの色をお知らせください。 <input type="checkbox"/> 緑 / <input type="checkbox"/> 赤 / <input type="checkbox"/> 青	
※活動証明書の発行を希望しますか？ <input type="checkbox"/> YES / <input type="checkbox"/> NO	

### 申込先

### とくしま県民活動プラザ

〒770-0873

徳島市東沖洲 2-14(沖洲マリンターミナルビル 1F)

TEL:088-664-8211 FAX:088-664-5345

E-mail: info@plaza-tokushima.com

URL: http://www.plaza-tokushima.com

### 【開館時間】

・10:00~18:00

### 【閉館日】

・月曜日

(祝日の場合はその翌日)

・年末年始(12/29~1/3)