

～とくしま県民活動プラザ NPO・ボランティアおためし体験事業～

主催：特定非営利活動法人 Creer(クレエール)

「クレエール子ども食堂」 ボランティアスタッフ募集

日時：9月26日(土) 9:00～15:00

場所：Creer レストラン
(徳島市万代町 5 丁目 71-5) ※駐車場有

内容：子ども食堂の運営スタッフ
準備・受付・子どもの手洗い指導・子どもと一緒にご飯を食べる
本の読み聞かせ、遊び相手、話し相手、宿題や学習のサポート
音楽・手工芸・お絵かきなど得意分野を活かした活動
(調理作業はなし。一部盛り付けや食器洗いをお願いすることがあります。)

募集人数：20 名

準備物：清潔な服装・爪は短く・ズボン・動きやすいシューズ
(髪が長い人はまとめてください)

昼食：団体に用意します

申込締切：9月24日(木) 17:00まで

※応募フォームからお申込みいただくか、別紙の申込用紙の内容を FAX・電話・
E-mail のいずれかでお知らせください。

※学生の方でボランティアパスポート・SUDACHI CARD をお持ちの方は
申込時に必ずお知らせください。(活動時間のみ押印)

申込先：とくしま県民活動プラザ

〒770-0873 徳島市東沖洲 2-14(沖洲マリンターミナルビル 1F)

TEL:088-664-8211 FAX:088-664-5345

E-mail: info@plaza-tokushima.com

URL: <http://www.plaza-tokushima.com>

【開館時間】・10:00～18:00

【閉館日】・月曜日(祝日の場合はその翌日)・年末年始

応募フォーム

<http://plaza-tokushima.com/form/>

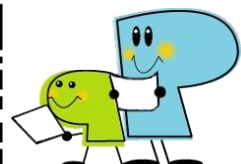

「クレエール子ども食堂」ボランティアスタッフ 参加申込書

| | |
|--|--|
| フリガナ | |
| 氏名 | |
| 住所 | 〒 ー |
| 電話／FAX | () ー ／ () ー |
| メール | |
| 所属団体 | |
| 年齢 | |
| 参加希望日 | |
| <p>※今年度おためし体験事業への参加は初めてですか？ <input type="checkbox"/>YES / <input type="checkbox"/>NO</p> <p>※今後、ボランティア情報の配信を希望しますか？（既に登録済みの方は除く） <input type="checkbox"/>YES / <input type="checkbox"/>NO</p> <p>※今年度、既にボランティア活動保険に加入していますか？ <input type="checkbox"/>YES / <input type="checkbox"/>NO</p> | |
| <p><u>学生の方へ</u></p> <p>※ボランティアパスポートまたは SUDAchi CARD を持っていますか？ <input type="checkbox"/>ボランティアパスポート / <input type="checkbox"/>SUDAchi CARD / <input type="checkbox"/>持っていない</p> <p>※所持している方はボランティアパスポートの色をお知らせください。 <input type="checkbox"/>緑 / <input type="checkbox"/>赤 / <input type="checkbox"/>青</p> <p>※活動証明書の発行を希望しますか？ <input type="checkbox"/>YES / <input type="checkbox"/>NO</p> | |