

夜の動物園イベント補助事業 ボランティアスタッフ募集

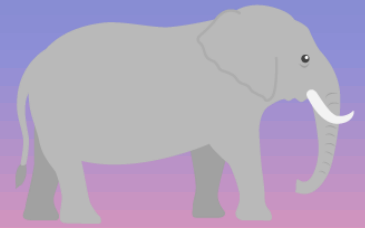

9 / 16 日、23 日
10 / 6 土、13 土

前半 13:00～17:00
後半 17:30～21:30



◇場所

とくしま動物園 北島建設の森
(徳島県徳島市渋野町入道 22-1)

◇集合場所

とくしま動物園 北島建設の森
2階会議室

◇募集人数

各5名

◇夕食

各自でご用意ください。

◇持参物等

飲み物、タオル、帽子
動きやすい服装でお越しください。

◇内容

前半：園内装飾準備など
後半：園内案内など

申込先：とくしま県民活動プラザ

TEL:088-664-8211

FAX:088-664-5345

E-mail:info@plaza-tokushima.com

応募フォーム

<http://plaza-tokushima.com/form/>



学生の方へ

※ボランティアパスポート・SUDachi CARDを
お持ちの方はその旨お伝え下さい。



◇申込方法: **応募フォーム**からお申込みいただくか、以下申込用紙の内容を FAX・電話・E-Mail のいずれかでお知らせ下さい。

※また、学生の方でボランティアパスポート・SUDAchi CARD をお持ちの方は申込時に必ずお知らせください。(活動時間のみ押印)

◇ 申込締切: 参加希望日の 3 日前 17:00 迄

「夜の動物園イベント補助事業」ボランティアスタッフ参加申込書

フリガナ	
氏名	
年齢	
参加日	・9/16 ・9/23 ・10/6 ・10/13 ・前半: 13:00~17:00 ・後半: 17:30~21:30
住所	〒 -
電話/FAX	() - / () -
メール	
所属団体	
※今後、ボランティア情報の配信を希望しますか？ (既に登録済みの方は除く) <input type="checkbox"/> YES / <input type="checkbox"/> NO	
※今年度おためし体験事業への参加は初めてですか？ <input type="checkbox"/> YES / <input type="checkbox"/> NO	
※今年度、既にボランティア活動保険に加入していますか？ <input type="checkbox"/> YES / <input type="checkbox"/> NO	
学生の方へ	
※ボランティアパスポートまたは SUDAchi CARD への押印を希望しますか？ <input type="checkbox"/> YES / <input type="checkbox"/> NO	
※保持しているボランティアパスポートの色をお知らせください。 <input type="checkbox"/> 緑 / <input type="checkbox"/> 赤 / <input type="checkbox"/> 青	

申込先

とくしま県民活動プラザ

〒770-0873 徳島市東沖洲 2-14

(沖洲マリナーミナルビル 1F)

TEL:088-664-8211 FAX:088-664-5345

E-mail: info@plaza-tokushima.com

URL: http://www.plaza-tokushima.com

【開館時間】

・10:00~18:00

【閉館日】

・月曜日(祝日の場合はその翌日)

・年末年始