

NPO 法人フードバンクとくしまでは、品質に問題はないが諸事情で販売できない食品や食材を企業やお店から寄贈してもらい、必要としている団体や福祉施設へ無償で受け渡しをする活動をしています。



フードバンクの日 ボランティアスタッフ募集

前日運搬

- *日 時…7月13日(金) 16:00~18:00
7月27日(金) 16:00~18:00
- *場 所…労働福祉会館別館(ヒューマンワーくぴあ)3階
(徳島市昭和町三丁目35-2)
- *内 容…寄贈された食品や食材をフードバンク事務局まで運搬します。
※事務局集合後、フードバンクの車で提供先に向かいます。
- *募集人数…1人/各日
- *持参物等…作業しやすい服装

フードバンクの日

- *日 時…7月14日(土) 9:00~11:00
7月28日(土) 9:00~11:00
- *場 所…労働福祉会館別館(ヒューマンワーくぴあ)3階
(徳島市昭和町三丁目35-2)
- *内 容…野菜・米・お菓子などを受入団体ごとに仕分け、
コンテナに名前を貼り、重量を記録
- *募集人数…2~3人/各日
- *持参物等…作業しやすい服装

学生の方へ

※ボランティアパスポート・SUDAchi CARDをお持ちの方は
その旨お知らせ下さい。

申込先:とくしま県民活動プラザ

TEL:088-664-8211

FAX:088-664-5345

E-mail:info@plaza-tokushima.com

応募フォーム

<http://plaza-tokushima.com/form/>

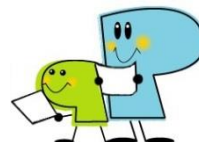

◇申込方法：応募フォームからお申込みいただくか、以下申込用紙の内容を FAX・電話・E-Mail のいずれかでお知らせ下さい。

※また、学生の方でボランティアパスポート・SUDachi CARD をお持ちの方は申込時に必ずお知らせください。
(活動時間のみ押印)

◇ 申込締切：7月13日(金)、14日(土) ……7月10日(火) 17:00迄
7月27日(金)、28日(土) ……7月24日(火) 17:00迄

フードバンクの日ボランティアスタッフ参加申込書

フリガナ		年齢	歳
氏名			
住所	〒 -		
電話/FAX	() - () -		
メール			
所属団体			
参加希望日	・(前日運搬)・・・7/13(金)、7/27(金) ・(フードバンクの日)・・・7/14(土)、7/28(土)		
※今後、ボランティア情報の配信を希望しますか？ (既に登録済みの方は除く) <input type="checkbox"/> YES / <input type="checkbox"/> NO			
※今年度おためし体験事業への参加は初めてですか？ <input type="checkbox"/> YES / <input type="checkbox"/> NO			
※今年度、既にボランティア活動保険に加入していますか？ <input type="checkbox"/> YES / <input type="checkbox"/> NO			
学生の方へ			
※ボランティアパスポートまたは SUDachi CARD への押印を希望しますか <input type="checkbox"/> YES / <input type="checkbox"/> NO			
※保持しているボランティアパスポートの色をお知らせください。 <input type="checkbox"/> 緑 / <input type="checkbox"/> 赤 / <input type="checkbox"/> 青			

申込先 とくしま県民活動プラザ
〒770-0873 徳島市東沖洲 2-14
(沖洲マリナターミナルビル 1F)
TEL : 088-664-8211 FAX : 088-664-5345
E-mail : info@plaza-tokushima.com
URL : http://www.plaza-tokushima.com

【開館時間】
・10:00~18:00
【閉館日】
・月曜日(祝日の場合はその翌日)
・年末年始