

NPO 法人やボランティア活動に興味があり、実際に社会貢献活動をしてみたいけれど、なかなかきっかけがないという方におすすめです。

いきいき安心とくしま子ども食堂 ボランティアスタッフ募集

- ◇日 時：平成30年7月28日(土) 9:30～14:00
- ◇場 所：労働福祉会館別館（ヒューマンわーくぴあ）5F
(徳島市昭和町三丁目35-2)
※万代 Creer ではありません。ご注意ください。
- ◇内 容：子ども食堂で、盛り付けや配膳、皿洗い
別室にて子どもたちと交流
- ◇募集人数：3名
- ◇昼 食：主催者が用意します
- ◇持参物等：動きやすい服装

申込先：とくしま県民活動プラザ
TEL：088-664-8211
FAX：088-664-5345
E-mail：info@plaza-tokushima.com

応募フォーム
<http://plaza-tokushima.com/form/>

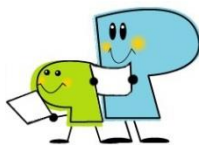

学生の方へ

※ボランティアパスポート・SUDAchi CARD を
お持ちの方はその旨お伝え下さい。

◇ 申込方法: 応募フォームからお申込みいただくか、以下申込用紙の内容をFAX・電話・E-Mailのいずれかでお知らせ下さい。

**※また、学生の方でボランティアパスポート・SUDAchi CARDをお持ちの方は必ずお知らせください。
(活動時間のみ押印)**

◇ 申込締切:平成 30 年 7 月 26 日(木) 17:00 迄

いきいき安心とくしま子ども食堂ボランティアスタッフ参加申込書

フリガナ	
氏名	
住所	〒 ー
電話	() ー
FAX	() ー
メール	
所属団体	
年齢	
※今後、ボランティア情報の配信を希望しますか？ (既に登録済みの方は除く) <input type="checkbox"/> YES / <input type="checkbox"/> NO	
※今年度おためし体験事業への参加は初めてですか？ <input type="checkbox"/> YES / <input type="checkbox"/> NO	
※今年度、既にボランティア活動保険に加入していますか？ <input type="checkbox"/> YES / <input type="checkbox"/> NO	
学生の方へ	
※ボランティアパスポートまたは SUDAchi CARD への押印を希望しますか？ <input type="checkbox"/> YES / <input type="checkbox"/> NO	
※保持しているボランティアパスポートの色をお知らせください。 <input type="checkbox"/> 緑 / <input type="checkbox"/> 赤 / <input type="checkbox"/> 青	

申込先 とくしま県民活動プラザ
〒770-0873 徳島市東沖洲 2-14
(沖洲マリナターミナルビル 1F)
TEL : 088-664-8211 FAX : 088-664-5345
E-mail : info@plaza-tokushima.com
URL : http://www.plaza-tokushima.com

【開館時間】
・10:00~18:00
【閉館日】
・月曜日(祝日の場合はその翌日)
・年末年始