

NPO 法人やボランティア活動に興味があり、実際に活動してみたいけれど、なかなかきっかけがないという方におすすめ！

# とくしまチャレンジ塾 ボランティアスタッフ募集

日時：6月9日(土) 9:30～12:30  
場所：とくぎんトモニプラザ  
内容：受付、子どもたちへの学習支援、  
ゲームの相手など

日時：6月9日(土) 9:30～12:30  
場所：とくぎんトモニプラザ  
(徳島市徳島町城内2番地1号)  
内容：受付、子どもたちへの学習支援  
ゲームの相手 など

## 交通手段

バス：「徳島公園鶯の門前」下車徒歩3分

駐車場：有料駐車場40台

駐輪場：無料駐輪場有り

生徒対象：県内小学3年生～中学生迄

参加費：無料

募集人数：4名

※学生の方で「ボランティアパスポート」「SUDachi CARD」をお持ちの方は必ずお知らせください。

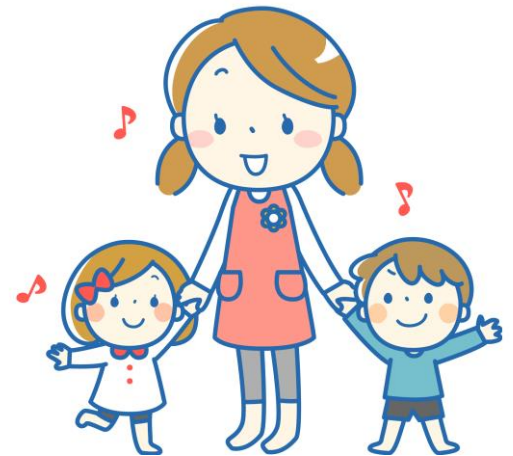

申込先：とくしま県民活動プラザ

TEL: 088-664-8211

FAX: 088-664-5345

E-mail: info@plaza-tokushima.com

◇ 申込方法：**おためし体験名**・氏名・住所・電話・メール・所属団体・年齢・参加希望日等を電話・FAX・E-mail のいずれかでお知らせ下さい。

**※また、学生の方でボランティアパスポート・SUDachi CARD をお持ちの方は必ずお知らせください。  
(活動時間のみ押印)**

◇ 申込締切：平成 30 年 6 月 7 日(木) 17:00 迄

## とくしまチャレンジ塾ボランティアスタッフ募集！

フリガナ	
氏名	
住所	〒           —
電話/FAX	(           )           —           / (           )           —
メール	
所属団体	
年齢	
※今後、ボランティア情報の配信を希望しますか？（既に登録済みの方は除く） <input type="checkbox"/> YES / <input type="checkbox"/> NO	
※今年度おためし体験事業への参加は初めてですか？ <input type="checkbox"/> YES / <input type="checkbox"/> NO	
※今年度、既にボランティア活動保険に加入していますか？ <input type="checkbox"/> YES / <input type="checkbox"/> NO	
<b>学生の方へ</b>	
※ボランティアパスポートまたは SUDachi CARD への押印を希望しますか <input type="checkbox"/> YES / <input type="checkbox"/> NO	
※保持しているボランティアパスポートの色をお知らせください。 <input type="checkbox"/> 緑 / <input type="checkbox"/> 赤 / <input type="checkbox"/> 青	

### 申込先 とくしま県民活動プラザ

〒770-0873 徳島市東沖洲 2-14 (沖洲マリンターミナルビル 1F)

TEL : 088-664-8211 FAX : 088-664-5345

E-mail : info@plaza-tokushima.com

URL : http://www.plaza-tokushima.com

### 【開館時間】

・ 10 : 00 ~ 18 : 00

### 【閉館日】

・ 月曜日 (祝日の場合はその翌日)

・ 年末年始

